封面

(DE) Solar-Wandleuchte
(FR) Applique murale solaire
(IT) Lampada da parete solare
(NL) Solar wandlamp
(SE) Solenergi vägglampa
(CZ) Solární nástěnné světlo
(SK) Solárne nástenné svetlo
(RO) Lumină panou solar

LM	K	☀	IP
700lm (upper light 200 lumen and lower light 500 lumen)	4000K	4.4V/1.7W	IP65

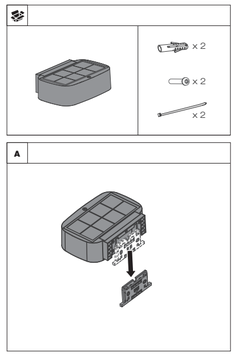

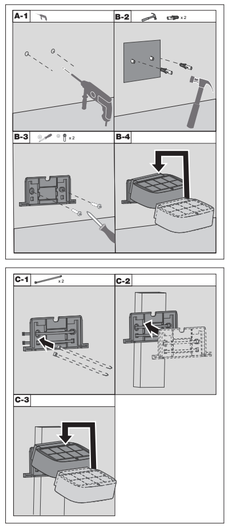

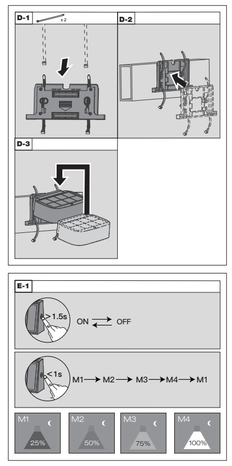

Art.-Nr.: 12245928

Solar-Wandleuchte
Installations- und Bedienungsanleitung

(DE)

1x3,7V 2000mAh 18650 Li-Ion-Batterie
(wiederaufladbare Batterie)

Lesen Sie diese Installations- und Bedienungsanleitung sorgfältig durch, bevor Sie mit der Installation der Solarlampe beginnen, und bewahren Sie sie für späteres Nachschlagen auf.

FUNKTION:
Tagsüber wandelt die Solarzelle Sonnenenergie in Elektrizität um, um die Batterie aufzuladen.
Nachts schaltet sich die Solarleuchte automatisch ein und wird von der in der Lithiumbatterie gespeicherten Elektrizität versorgt.

TIPPS ZUM INSTALLATIONSORT:
Überlegen Sie vor der Installation Ihrer Leuchte genau, wie viel Sonnenlicht das Solarmodul an Ihrem geplanten Standort erreichen kann. Südwände sind immer am besten. Achten Sie jedoch auf Bäume, Gebäude, Hecken, Zäune usw., die im Laufe des Tages Schatten verursachen und die Leistung der Leuchte am Abend verringern können.
Vermeiden Sie die Installation unter Überhängen, damit das Sonnenlicht das Solarmodul oben an der Leuchte erreicht.

WARTUNG:
Reinigen Sie die Oberfläche des Solarmoduls Ihrer Leuchte nur mit einem weichen, leicht angefeuchteten Tuch oder einer trockenen Bürste. Verwenden Sie keine ätzenden Reinigungsmittel oder chemischen Lösungen, da diese die Außenfläche beschädigen oder den Betrieb beeinträchtigen können. Halten Sie das Solarmodul frei von Schmutz, Ablagerungen und Schnee, da sonst die Batterie nicht richtig geladen wird. Dies verkürzt die Lebensdauer der Batterie und führt zu Fehlfunktionen.

SICHERHEITSHINWEISE:
Schauen Sie nicht direkt in den LED-Lichtstrahl.
Halten Sie das Gerät von allen hellen Oberflächen und offenen Flammen fern.
Setzen Sie die Batterie keinen extremen Temperaturen wie direktem Sonnenlicht oder Feuer aus.
Legen Sie das Gerät nicht auf Heizkörper.
Auseinandernehmen kann zu Schäden oder Verletzungen verursachen.
Achten Sie bei Installation darauf, wenn die Batterie vorsich eingelegt wird.
Batterien zu verschlucken ist lebensgefährlich. Bewahren Sie alle Batterien außerhalb der Reichweite von Kleinkindern und Haustieren auf. Bei Verschlucken ist sofort ein Arzt aufzusuchen.
Beschädigtes Gerät darf nicht mehr verwendet und muss ordnungsgemäß entsorgt werden.

BATTERIEWECHSEL/RECYCLING:
Warnung! Explosionsgefahr bei unsachgemäßem Auswechseln der Batterie.
Batterie nur durch denselben Typ ersetzen und dabei auf die richtige Polarität achten.
Batteriewechsel nur von einer Elektrofachkraft durchführen lassen.
Verbrauchte Batterien müssen fachgerecht entsorgt werden. Batteriehändler und kommunale Sammelstellen stellen Spezialbehälter zur Batterieentsorgung zur Verfügung.

PROBLEMBESEITIGUNG:
Solarleuchte leuchtet bei Dunkelheit nicht:
a. Prüfen Sie die Schalterstellung, ist die Leuchte eingeschaltet/aktiviert?
b. Prüfen Sie die Position der Solarleuchte, z.B.: In der Nähe von hellen Strahlerlampen
schaltet sie sich nicht ein. Wenn sich die Leuchte nachts aufgrund leerer Batterie nicht einschaltet, schalten Sie sie aus und lassen Sie sie 1 bis 2 Tage aufladen, bevor Sie sie wieder einschalten.

Die Leuchtdauer ist zu kurz:
Überprüfen Sie den Standort der Solarleuchte, stellen Sie sicher, dass sie an einem Ort mit Sonneklicht installiert ist, damit die Batterien tagsüber vollständig aufgeladen werden können.

Art. nº: 12245928

Applique murale solaire
Instructions d'installation et d'utilisation

(FR)

1batterie Li-ion 3,7V 2000 mAh 18650
(batterie rechargeable)

Lisez attentivement ces instructions d'installation et d'utilisation avant de commencer à installer la lampe solaire et conservez-les pour référence future.

FONCTION:
Pendant la journée, la cellule solaire convertit l'énergie solaire en électricité pour charger la batterie.
La nuit, la lumière solaire s'allume automatiquement et est alimentée par l'électricité stockée dans la batterie au lithium.

CONSEILS POUR L'EMPLACEMENT DE L'INSTALLATION :
Avant d'installer votre lampe, réfléchissez à la quantité de soleil qui pourra atteindre votre panneau solaire à son emplacement. Les murs orientés vers le sud sont toujours les meilleurs, mais faites attention aux arbres, aux bâtiments, aux haies et aux clôtures qui apportent des ombres tout au long de la journée et réduisent l'intensité de la lumière le soir. Veuillez éviter d'installer des appliques murales solaires sous tout type de surplomb qui empêcherait la lumière du soleil d'atteindre le panneau solaire situé sous la lumière.

ENTRETIEN :
Nettoyez la surface des panneaux solaires de vos lampes avec un chiffon doux légèrement mouillé ou une brosse sèche uniquement. N'utilisez pas des agents nettoyants corrosifs ou des solutions chimiques, car ceci pourrait endommager la surface du boîtier ou nuire au fonctionnement. Gardez les panneaux solaires de vos lampes exempt de saleté, de débris et de neige, sinon les batteries de vos lampes ne se chargeront pas correctement. Cela peut également raccourcir la durée de vie de la batterie ou provoquer un dysfonctionnement.

CONSIGNES DE SÉCURITÉ:
Ne regardez pas directement dans le faisceau lumineux LED.
Gardez l'appareil à l'écart de toutes les surfaces chaudes et des flammes nues.
N'exposez pas les batteries à des températures extrêmes, telles que la lumière directe du soleil ou le feu.
Ne placez pas l'appareil sur des radiateurs.
Une fuite d'acide de batterie peut causer des dommages.
Prudence ! Une batterie placée à la mauvaise polarité peut entraîner un risque d'explosion.
Les piles avalées mesurent la vie si on ne le traite pas. Gardez toutes les piles hors de portée des jeunes enfants et des animaux domestiques. Si les piles ont été avalées, consultez immédiatement un médecin.
Si l'appareil est endommagé, arrêtez de l'utiliser et jetez-le correctement.

Remplacement/recyclage de la batterie :
Avertissement ! Risque d'explosion si les piles ne sont pas remplacées correctement.
Remplacez les piles uniquement par des piles du même type et respectez toujours la bonne polarité.
Le remplacement de la batterie doit être effectué par un électricien agréé.
Les piles usagées doivent être éliminées correctement. Les magasins de vente de piles et les points de collecte municipaux fournissent des conteneurs spéciaux pour l'élimination des piles.

Dépannage :
La lumière solaire ne s'allume pas dans l'obscurité :
a. Vérifiez la position de l'interrupteur et si la lumière est allumée/activée
b. Vérifiez la position de la lampe solaire, qu'elle ne soit pas à proximité d'un éclairage nocturne, comme un lampadaire de rue.
Si la lumineire ne s'allume pas la nuit parce que la batterie a été déchargée, éteignez-le et laissez-le se charger pendant 1 ou 2 jours avant de le allumer.

La durée d'éclairage est trop courte :
Vérifiez l'emplacement de la lampe solaire, assurez-vous qu'elle est installée dans un endroit ensoleillé afin que les batteries puissent être complètement chargées pendant la journée.

N. dell'articolo.: 12245928

Lampada da parete solare
Istruzioni per l'installazione e l'uso

(IT)

1x3,7V 2000mAh 18650 Batteria agli ioni di litio
(batteria ricaricabile)

Leggere attentamente queste istruzioni di installazione e funzionamento prima di iniziare a installare la lampada solare e conservarle per riferimenti futuri.

FUNZIONE:
Durante il giorno, la cella solare converte l'energia solare in elettricità per caricare la batteria.
Di notte, la luce solare si accende automaticamente ed è alimentata dall'elettricità immagazzinata nella batteria al litio.

SUGGERIMENTI PER LA POSIZIONE DI INSTALLAZIONE:
Prima di installare la luce, pensare attentamente a quanta luce solare potrà raggiungere il pannello solare nella posizione prevista. Le pareti esposte a sud sono sempre le migliori, ma pore particolare attenzione ad alberi, edifici, siepi, recinzioni, ecc. che potrebbero creare ombre durante il giorno e quindi ridurre le prestazioni della luce la sera. Evitare di installare luci solari da parete sotto qualsiasi tipo di sporgenza che impedirebbe alla luce solare di colpire il pannello solare che si trova nella parte superiore della luce.

MANUTENZIONE:
Pulire la superficie dei pannelli solari delle luci solo con un panno morbido leggermente inumidito o con una spazzola asciutta. Non usare detergenti corrosivi o soluzioni chimiche poiché potrebbero danneggiare la superficie dell'alloggiamento o compromettere il funzionamento. Mantenere i pannelli solari delle luci liberi da sporcizia, detriti e neve, altrimenti le batterie delle luci non si caricheranno correttamente. Ciò potrebbe anche ridurre la durata della batteria o causare malfunzionamenti.

ISTRUZIONI DI SICUREZZA:
Non guardare direttamente il fascio luminoso del LED.
Tenere il dispositivo lontano da superfici calde e fiamme libere.
Non esporre la batteria a temperature estreme, come luce solare diretta o fuoco.
Non posizionare il dispositivo sui termosifoni.
La fuoriuscita di acido della batteria può causare dei danni.
Attenzione! C'è il rischio di esplosione se la batteria viene inserita con la polarità errata.
Le batterie ingerite sono letalmente pericolose. Tenere tutte le batterie fuori dalla portata dei bambini e animali domestici. Se le batterie sono state ingerite, consultare immediatamente un medico.
Se il dispositivo è danneggiato, smettere di utilizzarlo e smaltirlo correttamente.

Sostituzione/riciclaggio delle batterie:
Attenzione! Rischio di esplosione se le batterie non vengono sostituite correttamente.
Sostituire solo batterie dello stesso tipo e rispettare sempre la polarità corretta.
La sostituzione delle batterie deve essere eseguita da un elettricista autorizzato.
Le batterie usate devono essere smaltite correttamente. I negozi che vendono batterie e i punti di raccolta comunali forniscono contenitori specializzati per lo smaltimento delle batterie.

Risoluzione dei problemi:
La luce solare non si accende al buio:
a. Controllare la posizione dell'interruttore per verificare se la luce è accesa/spenta.
b. Controllare la posizione della luce solare, ovvero non non deve essere vicino a un'illuminazione notturna, come un lampione.
Se la lampada non si accende di notte perché la batteria è scarica, spegnerla e lasciarla caricare per 1 o 2 giorni prima di riaccenderla.

La durata della luce è troppo breve:
Controllare la posizione della lampada solare, assicurandosi che sia installata in un luogo illuminato dalla luce del sole, in modo che le batterie possano essere completamente cariccate durante il giorno.

Artikelnr.:12245928

Solar wandlamp
Installatie- en bedieningsinstructies

(NL)

1x3,7V 2000mAh 18650 Li-ion batterij
(oplaadbare batterij)

Lees deze installatie- en bedieningsinstructies aandachtig door voordat u met de installatie van de solarlamp begint. Bewaar de instructies voor toekomstig gebruik.

FUNCTIE:
Overdag zet het zonnepaneel zonne-energie om in elektriciteit om de batterij op te laden.
's Nachts gaat de solarlamp automatisch aan en wordt gevoed door de elektriciteit die is opgeslagen in de lithiumbatterij.

TIPS VOOR DE INSTALLATIEPLAATS:
Voordat u uw lamp installeert, moet u goed nadenken over hoeveel zonlicht het zonnepaneel op de geweste locatie kan bereiken. Muren op het zuiden zijn altijd het beste, maar let op bomen, gebouwen, heggen, omheiningen, enz. die schaduwen kunnen veroorzaken gedurende de dag en de prestaties van de lamp in de avond kunnen verminderen. Plaats wandlampen op zonne-energie niet onder een uitstak waardoor het zonlicht het zonnepaneel aan de bovenkant van de lamp niet kan bereiken.

ONDERHOUD
Reinig het oppervlak van de zonnepanelen op uw lampen alleen met een zachte, licht bevochtigde doek of een droge borstel. Gebruik geen bijtende reinigingsmiddelen of chemische oplossingen, omdat dit het oppervlak van de behuizing kan beschadigen of de werking kan belemmeren. Houd de zonnepanelen op uw lampen vrij van vuil, vieshgheid en sneeuw, anders worden de batterijen in uw lampen niet goed opgeladen. Dit kan ook de levensduur van de batterij verkorten of storingen veroorzaken.

VEILIGHEIDSINSTRUCTIES:
Kijk niet rechtstreeks in de led-lichtstraal.
Houd het apparaat uit de buurt van hete oppervlakken en open vuur.
Stel batterijen niet bloot aan extreme temperaturen, zoals direct zonlicht of vuur.
Plaats het apparaat niet op verwarmingselementen.
Lekkend batterijzuur kan schade veroorzaken.
Let op! Er is explosiegevaar als de batterij met de verkeerde polariteit wordt geplaatst.
Ingeslikte batterijen zijn levensgevaarlijk. Houd alle batterijen buiten bereik van kleine kinderen en huisdieren. Als batterijen zijn ingeslikt, zoek dan onmiddellijk medische hulp.
Als het apparaat beschadigd is, stop dan met het gebruik ervan en gooi het op de juiste manier weg.

Vervangen/recyclen van batterijen:
Waarschuwing! Explosiegevaar is aanwezig als batterijen niet correct worden vervangen.
Vervang alleen batterijen van hetzelfde type en let altijd op de juiste polariteit.
Batterijen moeten worden vervangen door een bevoegde elektricien.
Gebruikte batterijen moeten op de juiste manier worden afgevoerd. Winkels die batterijen verkopen en gemeentelijke inzamelpunten hebben speciale containers voor het afvoeren van batterijen.

Problemen oplossen:
De solar wandlamp gaat niet aan in het donker:
a. Controleer de stand van de schakelaar, is het licht ingeschakeld/geactiveerd?
b. Controleer de positie van de solarlamp, d.w.z. niet in de buurt van nachtverlichting, zoals straatverlichting.
Als de armatuur 's nachts niet aangaat omdat de batterij leeg is, schakel het uit en laat deze 1 tot 2 dagen opladen voordat u deze weer aanzet.

De lichtduur is te kort:
Controleer de locatie van de solarlamp, zorg ervoor dat deze geïnstalleerd is op een plek met zonlicht zodat de batterijen overdag volledig opgeladen kunnen worden.

Ant.-nr.: 12245928

Solenergi vägglampa
Installations- och bruksanvisning

(SE)

1x3,7V 2000mAh 18650 Li-Ion batteri
(uppladdningsbart batteri)

Läs denna installations- och bruksanvisning noggrant innan du börjar installera solcellslampan och spara den för framtida referens.

FUNKTION:
Under dagen omvandlar solcellen solenergi till elektricitet för att ladda batteriet.
På natten tänds solenergi lampan automatiskt och drivs av den elektricitet som lagras i litiumbatteriet.

TIPS FÖR INSTALLATIONSPLATS:
Innan du installerar din lampa, tänk noga på hur mycket ljus som kommer att kunna nå solpanelen på den plats du tänkt dig. Södervända väggar är alltid bäst men håll utkik efter träd, byggnader, häckar, stängsel etc som kan orsaka skuggor under dagen och minska ljusets prestanda på kvällen. Undvik att installera solenergi vägglampor under någon form av överhäng som skulle hindra solljus från att träffa solpanelen som är placerad överst på lampan.

UNDERHÅLL:
Rengör ytan på solpanelerna på dina lampor med en mjuk, lätt fuktad trasa eller endast med en torr borste. Använd inte frätande rengöringsmedel eller kemiska lösningar eftersom detta kan skada höljets yta eller försämra prestandan. Håll solpanelerna på dina lampor fria från smuts, skräp och snö, annars kommer batterierna i dina lampor inte att laddas ordentligt. Detta kan också förkorta batteriets livslängd eller orsaka fel.

SÄKERHETS INSTRUKTIONER:
Titta inte direkt in i LED-lampan
Håll enheten borta från alla heta ytor och öppna lågor.
Utsätt inte batterier för extrema temperaturer, såsom direkt solljus eller eld.
Placera inte enheten på värmeelement.
Läckande batterisyra kan orsaka skador.
Varning! Det finns risk för explosion om batteriet sätts i med fel polaritet.
Sväljda batterier är livsfarliga. Förvara alla batterier utom räckhåll för små barn och husdjur. Om batterier har svalts, sök omedelbart medicinsk hjälp.
Om enheten är skadad, sluta använda den och kassera den på ett korrekt sätt.

Byte/återvinning av batteri:
Varning! Risk för explosion om batterierna inte byts ut på rätt sätt.
Byt endast batterier av samma typ och observera alltid korrekt polaritet.
Batteribyte måste utföras av en behörig elektriker.
Använda batterier måste kasseras på rätt sätt. Butiker som säljer batterier och kommunala insamlingsställen tillhandahåller specialiserade behållare för batteriavfall.

Felsökning:
Solslampan tänds inte i mörker:
a. Kontrollera strömknappens läge, är ljuset påslaget/aktiverat
b. Kontrollera placeringen av solcellsljuset, d.v.s. inte nära nattbelysning, såsom en gatubelysning.
Om armaturen inte tänds på natten eftersom batteriet har laddats ur, stäng av den och låt den ladda i 1 eller 2 dagar innan du slår på den igen.

Ljustiden är för kort:
Kontrollera placeringen av solcellslampan, se till att den installeras på en plats med solljus så att batterierna kan laddas fullt under dagen.

výrobek č.:12245928

Solární nástěnnésvětlo
Montážní návod a návod k obsluze

(CZ)

1x3,7 V 2 000 mAh 18650 Li-ion baterie
(nabíjecí baterie)

Přečtěte si tento montážní návod a návod k obsluze předtím, než začnete solární svítidlo instalovat a uchovejte je pro budoucí použití.

FUNKCE:
Během dne solární článek přeměňuje solární energii na elektřinu, aby tak nabíjel baterii.
V noci se solární světlo automaticky zapne a je napájeno elektřinou, uloženou v lithiové baterii.

TIPY NA MONTÁŽNÍ MÍSTO:
Před instalací vašeho světla pečlivě přemýšlejte o tom, kolik slunečního světla bude moci solární panel zachytit ve na vaším plánovaném místě. Zdi směřující na jih jsou vždy nejlepší, ale dávejte pozor na stromy, budovy, živé ploty, ploty atd., které mohou během dne vytvářet stíny, a tak snižovat výkon světla večer. Vyhněte se, prosím, instalaci solárních nástěnných světel pod jakékoli přesahy střechy, které by zabránily dopadu slunečního světla na solární panel, který je umístěný v horní části svítidla.

ÚDRŽBA:
Povrch solárních panelů na vašich svítidech čistěte pouze jemným, nepatrně navlhčeným hadříkem nebo suchým kartáčem. Nepoužívejte korozivní, čisticí přípravky nebo chemické roztoky, jelikož by mohly poškodit povrch skříně nebo zhoršit funkci. Solární panely na vašich svítidech udržujte čisté, aby na nich nebyly nečistoty, prach a sníh nebo se baterie ve vašich svítidech nebudou správně nabíjet. To by také mohlo zkrátit životnost baterií nebo způsobit poruchu funkce.

BEZPEČNOSTNÍ POKYNY:
Nedívejte se přímo do paprsku LED světla.
Zařízení udržujte dále od všech horkých povrchů a otevřených plamenů.
Baterie nevystavujte extrémním teplotám, jako je přímé sluneční světlo nebo oheň.
Zařízení nepokládejte na radiátory.
Unikající akumulátorová kyselina může způsobit poškození.
Pozor! Hrozí nebezpečí výbuchu, pokud bude vložena baterie s nesprávnou polaritou.
Spolknutí baterií je životu nebezpečné. Všechny baterie uchovávejte mimo dosah malých dětí a domácích zvířat. Pokud dojde ke spolknutí baterií, tak okamžitě vyhledejte lékařskou pomoc.
Pokud je zařízení poškozené, tak jej přestaňte používat a řádně jej zlikvidujte.

Výměna/recyklace baterií:
Vystraha! Nebezpečí výbuchu, pokud baterie nebudou vloženy správně.
Baterie nahrazujte pouze stejným typem a vždy dodržujte správnou polaritu.
Výměna baterií musí být provedena oprávněným elektrikářem.
Použité baterie musejí být řádně zlikvidovány. Obchody, které prodávají baterie a komunální sběrny odpadu jsou vybavené specializovanými nádobami na likvidaci baterií.

Odstraňování závad:
Solární světlo se ve tmě nezapíná:
a. Zkontrolujte polohu spínače, zda je světlo zapnuté/aktivované
b. Zkontrolujte polohu solárního světla, tj. zda není blízko nočního osvětlení, jako jsou pouliční lampy.
Pokud se svítidlo v noci nezapíná, protože baterie byla vybita, tak jej vypněte a nechte jej nabíjet 1 nebo 2 dny, než je znovu zapnete.

Doba osvětlení je příliš krátká:
Zkontrolujte umístění solárního světla a ujistěte se, že je nainstalované na místě se slunečním světlem, aby se baterie mohly během dne plně nabít.

Obj. č.:12245928

Solárne nástenné svetlo
Návod na inštaláciu a obsluhu

(SK)

1x3,7V 2000 mAh 18650 Li-ion batéria
(akumulátor)

Pred začatím inštalácie solárneho svetla si pozorne prečítajte tento návod na inštaláciu a obsluhu a uschovajte si ho pre budúce použitie.

FUNKCIA:
Počas dňa solárny článok premieňa slnečnú energiu na elektrickú energiu na nabíjanie batérie.
V noci sa solárne svetlo automaticky zapne a je napájané elektrinou uschovanou v lítiovej batérii.

TIPY NA UMIESTNENIE:
Pred inštaláciou svetla si dobre premyslite, koľko slnečných lúčov bude schopný vstrebať solárny panel na vami zamýšľanom mieste. Južné steny sú vždy najlepšie, ale dávajte pozor na stromy, budovy, živé ploty, opláteniе, atď., ktoré vytvárajú tieni počas dňa a znižujú výkon svetla vo večerných hodinách. Vyhnite sa inštalácii solárnych nástenných svietidiel pod jakékoľ piesaný strechy, ktoré by zabránili dopadu slnečného svetla na solárny panel, ktorý je umiestnený v hornej časti svietidla.

ÚDRŽBA
Povrch solárnych panelov na svietidlách čistite mäkkou, mierne navlhčenou handričkou alebo len suchou kefou. Nepoužívajte korozívne čistiace prostriedky ani chemické roztoky, pretože môžu poškodiť povrch krytu alebo zhoršiť prevádzku. Chráňte solárne panely na vašich svietidlách pred nečistotami a snehom, inak sa batérie vo vašich svietidlách nebudú správne nabíjať. Môže to tiež skrátiť životnosť batérie alebo spôsobiť poruchu.

BEZPEČNOSTNÉ POKYNY:
Nepozerajte sa priamo do svetelného lúča LED svietidiel.
Udržujte zariadenie mimo akýchkoľvek horúcich povrchov a otvoreného ohňa.
Nevystavujte batérie extrémnym teplotám, ako je priame slnečné svetlo alebo oheň.
Nemiestňujte zariadenie na radiátory. Vytekená kyselina z batérie môže spôsobiť poškodenie.
Pozor! Ak je batéria vložená s nesprávnou polaritou, hrozí nebezpečenstvo výbuchu.
Prehltnutie batérie je životu nebezpečné. Všetky batérie uchovávajte mimo dosahu malých detí a domácich zvierat. Ak dôjde k prehltnutiu batérií, okamžite vyhľadajte lekársku pomoc.
Ak je zariadenie poškodené, prestaňte ho používať a bezpečne ho zlikvidujte.

Výmena/recyklácia batérií:
POZOR! Pri nesprávnej výmene batérií hrozí nebezpečenstvo výbuchu.
Vymieňajte iba batérie rovnakého typu a vždy dodržiavajte správnu polaritu.
Výmenu batérie musí vykonať osvedčený elektrikár.
Použité batérie sa musia riadne zlikvidovať. Obchodný centrá, predajne batérií a mestské zberné miesta poskytujú špecializované nádoby na likvidáciu batérií.

Riešenie problémov:
Sliečné svetlo sa v tme nerozsvieti:
a. Skontrolujte polohu spínača, či je svetlo zapnuté/aktivované
b. Skontrolujte, kde sa svietidlo nachádza, t. j. nie v blízkosti nočného osvetlenia, ako je pouličné osvetlenie.
Ak sa svietidlo v noci nezapne, pretože je vybitá batéria, vypnite ho a pred opätovným zapnutím ho nechajte 1 alebo 2 dni nabíjať.

Trvanie osvetlenia je príliš krátke:
Skontrolujte umiestnenie solárneho svetla, uistite sa, že je nainštalované na mieste so slnečným svetlom, aby sa batérie mohli počas dňa plne nabíjať.

Art. nr.:12245928

Lumină panou solar
Instrucțiuni de instalare și de utilizare

(RO)

1 baterie Li-ion de 3,7 V 2 000 mAh 18650
(baterie reîncărcabilă)

Citiți cu atenție aceste instrucțiuni de instalare și de utilizare înainte de a începe instalarea lămpii solare și păstrați-le pentru consultare viitoare.

FUNCȚIE:
Pe timp de zile, celula solară convertește energia solară în electricitate pentru a încărca bateria.
Noaptea, lumina solară se aprinde automat și este alimentată de energia electrică stocată în bateria de litiu.

SFATURI PRIVIND LOCAȚIA DE INSTALARE:
Înainte de a vă instala lumina, gândiți-vă cu atenție la cât de mult soare va putea ajunge la panoul solar în locația dorită. Panourile orientate spre sud sunt întotdeauna cele mai bune, dar aveți grijă la copaci, clădiri, garduri vii. Împrejmuiri etc. care pot cauza umbre pe tot parcursul zilei și care reduc performanța luminii seara. Vă rugăm să evitați instalarea de lumini de la panouri solare sub orice fel de proeminență care ar împiedica lumina soarelui să atingă panoul solar situat în partea superioară a lămpii.

ÎNTREȚINERE:
Curățați suprafața panourilor solare de pe lămpile dvs. numai cu o lavetă moale, ușor umezită sau cu o perie uscată. Nu utilizați agenți de curățare corozivi sau soluții chimice, deoarece acestea pot deteriora suprafața carcasei sau pot afecta funcționarea. Păstrați panourile solare de pe lămpile dvs. lipsite de murdărie, resturi și zăpadă. În caz contrar bateriile din lămpile dvs. nu se vor încărca corespunzător. De asemenea, acest lucru poate scurta durata de viață a bateriei sau poate cauza defecțiuni.

INSTRUCȚIUNI DE SIGURANȚĂ:
Nu privți direct în fasciculul de lumină LED.
Nu apropiați dispozitivul de nicio suprafață fierbinte și de nicio flacără deschisă.
Nu expuneți bateriile la temperatur extreme, cum ar fi lumina directă a soarelui sau focul.
Nu așezați dispozitivul pe radiatoare.
Scurgerile de acid din baterie pot cauza daune.
Atenție! Există un risc de explozie dacă bateria este introdusă cu polaritatea greșită.
Bateriile înghițite pun viața în pericol. Nu lăsați nicio baterie la îndemâna copiilor mici și animalelor de companie. Dacă bateriile au fost înghițite, solicitați imediat ajutor medical.
Dacă dispozitivul este deteriorat, nu îl mai utilizați și eliminați-l în mod corespunzător.

Înlocuirea/reciclarea bateriilor:
Avertisment! Pericol de explozie dacă bateriile nu sunt înlocuite corect.
Înlocuiți numai baterii de același tip și respectați întotdeauna polaritatea corectă.
Înlocuirea bateriilor trebuie efectuată de un electrician autorizat.
Bateriile uzate trebuie eliminate în mod corespunzător. Magazinele care vând baterii și punctele de colectare municipale pun la dispoziție containere specializate pentru eliminarea bateriilor.

Depanare
Lumina solară nu se aprinde în întuneric:
a. Verificați poziția comutatorului, dacă lumina este aprinsă/activată
b. Verificați poziția luminii solare, adică nu în apropierea iluminatului de noapte, cum ar fi o lumină stradală.
În cazul în care corpul de iluminat nu se aprinde noaptea deoarece bateria a fost descărcată, opriți-l și lăsați-l să se încarce timp de 1 sau 2 zile înainte de a-i porni din nou.

Durata luminii este prea scurtă:
Verificați locația luminii solare, asigurați-vă că este instalată într-un loc cu lumină solară, astfel încât bateriile să poată fi încărcate complet în timpul zilei.

Manufactured for
HORNBACH Baumarkt AG
Hornbachstrasse 11
76879 Bornheim/Germany
product@hornbach.com
www.hornbach.com

Battery imported by
HORNBACH Baumarkt AG
Hornbachstrasse 11
76879 Bornheim/Germany
product@hornbach.com
www.hornbach.com

SRESKY 深圳市旭日东方实业有限公司

产品名称：SWL-38-4-说明书-NIKI	文件编号	SWL-38-4-说明书-NIKI			
材质：80g书写纸	制　图	农振家			
印刷：双面单黑	审　核				
折叠尺寸：62x138mm	核　准				
用量：1pcs	日　期	2024-10-17	比　例	1:1	
后加工：荷包折，封面朝上	备　注		单　位	mm	